Curcuna

HİCAZ ŞARKI

(Sine-i suzanıma ahım yeter)

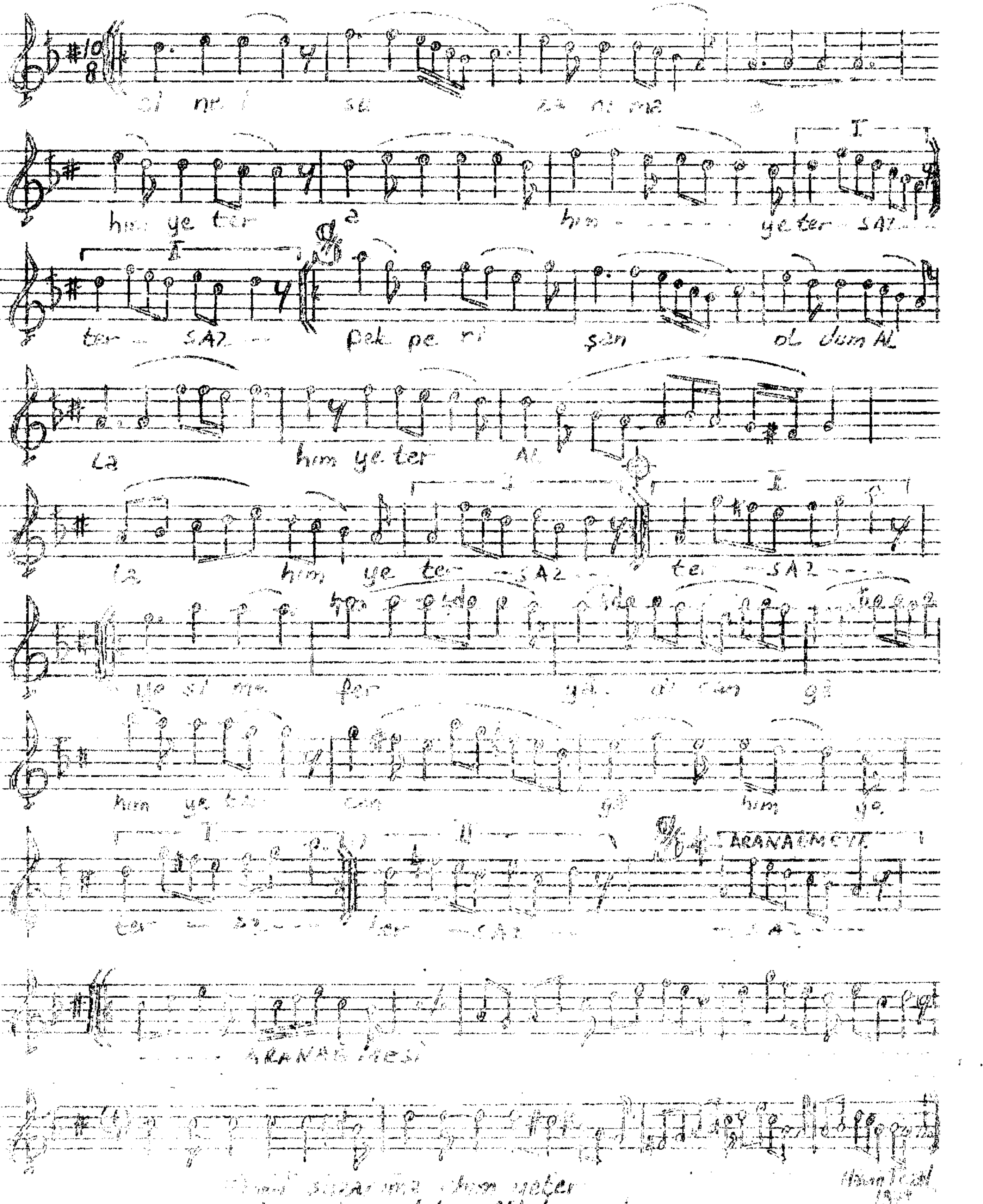

Sine-i suzanıma ahım yeter
pek perişan oldum Allahım yeter